



COMUNE DI  
SOLIERA  
provincia di Modena

PIANO DELLA RICOSTRUZIONE  
SISMA 20 e 29 MAGGIO 2012

Legge Regionale 16/2012  
Ordinanza 60/2013

TAVOLA DI ANALISI RELATIVA AL LIVELLO DI DANNEGGIAMENTO  
CON INDICAZIONE DEGLI ESITI DI AGIBILITÀ

scala 1:5000  
tav. 1.1

Il Sindaco  
l'Assessore  
il Segr. C. n.

Stesura adottata:  
delibera C.C. n. del

Progetto: Settore Pianificazione e Sviluppo del Territorio  
Progetto responsabile: Arch. Alessandro Ballo

Se.	Rev.	Revisione	Autore	Verificato	Data
1	1	PER ADOZIONE	CB	AB	Aprile 2014

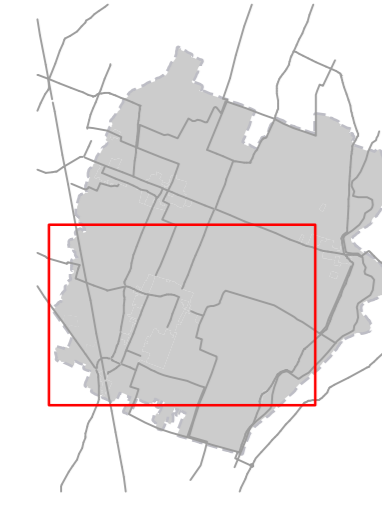

- Legenda**
- AUCES - I - fabbricato con esiti multipli
  - AUCES - B
  - AUCES - C
  - AUCES - D
  - AUCES - E
  - AUCES - F
  - Confine del territorio comunale
  - Perimetro del territorio urbanizzato
  - - - Perimetro del territorio urbanizzabile
  - TUTELE E VINCOLI DERIVANTI DA NORME DI CARATTERE NAZIONALE**
  - Fascia di rispetto stradale e fascia di rispetto ferroviario (art.3.3.6) (vedi nota 1)
  - Ambiti soggetti a rispetto cimiteriale (art.2.1.1)
  - Fascia di attenzione degli elettrodotti (art.3.4.1)
  - Ambiti soggetti a rispetto dei depuratori (art.3.4.3)
  - Fascia di rispetto rete gas (art.3.4.2)
  - Fascia di rispetto rete adduzione acquedotto
  - Fascia di rispetto inedificabili di m.10 relative ai canali minori (art.2.1.3)
  - Ambiti soggetti a vincolo paesaggistico ai sensi del D.Lgs. 42/2004 art. 148 comma 1 lettera c) (flussi e fasce periferici) (art.2.1.2)
  - Cabine elettriche (art.3.4.1)
  - Elettrodotti AT e MT in conduttori aerei nudi (art.3.4.1)
  - Elettrodotti in cavo (art.3.4.1)
  - Tracciato dei metanodotti (art.3.4.2)
  - Tracciato rete adduzione acquedotto
  - Canali con fascia di rispetto inedificabile di m.10 (art.2.1.3)
  - TUTELE E VINCOLI DESINATI DAL P.T.P.R. O DAL P.T.C.P. E/O DEFINITI DAL P.S.C. IN APPLICAZIONE DI NORME DI PIANI SOVRAORDINATI O DI LEGGI REGIONALI**
  - Invasi ed elvei di corsi d'acqua (art.2.2.1)
  - Aree di tutela dei corpi idrici sotterranei (art.2.2.4)
  - Parco Territoriale
  - Fascie fluviali di espansione inondabili (art.2.2.2)
  - Ambiti di tutela dei caratteri ambientali dei corsi d'acqua (art.2.2.3)
  - Dossi di pianura (art.2.2.5)
  - Zone di particolare interesse paesaggistico-ambientale
  - Esempiani arborei non produttivi meritevoli di tutela (art.2.2.6)
  - Strade storiche coincidenti con assi della centuriazione (art.2.2.8 e 2.2.9)
  - Fossi, canali e cavedagne coincidenti con la maglia della centuriazione ove non contigui a strade di cui sopra (art.2.2.8)
  - Altre strade storiche (art.2.2.9)
  - Centro storico
  - Beni edilizi di interesse storico-architettonico (art.2.2.10)
  - Beni edilizi di interesse storico, testimoniale o ambientale (art.2.2.10) (vedi nota 2)
  - C - casa colonica P - edificio produttivo
  - F - casa fienile X - altro
  - S - casa colonica con stalla e fienile
  - V - casa padronale o villa
  - R - edificio residenziale non colonico
  - A - edificio accessorio per servizi
  - K - edificio religioso
  - 1 - categoria di tutela A1
  - 2 - categoria di tutela A2 tipo A
  - 3 - categoria di tutela A2 tipo B
  - 4 - categoria di tutela A3
  - A3 - categoria di tutela A2/A3 per la parte con tipologia abitativa e A3 per la parte con tipologia originaria non abitativa
  - Corti coloniche integrate nella loro configurazione e aree di tutela del contesto e della visuale di complessi edilizi di rilevante interesse architettonico o ambientale (art.2.2.11)
  - Ambito interessato dalle bonifiche storiche di pianura (art.2.2.12)
  - Aree archeologiche (art.2.2.13 e D.Lgs. 490/1999 art. 146 comma 1 lettera m)
  - Strutture di interesse storico-testimoniale (art.2.2.14)
  - D = cimitero; H = ponte; M = tabernacolo
  - Ambito di tutela di elementi della centuriazione (art.2.2.8)

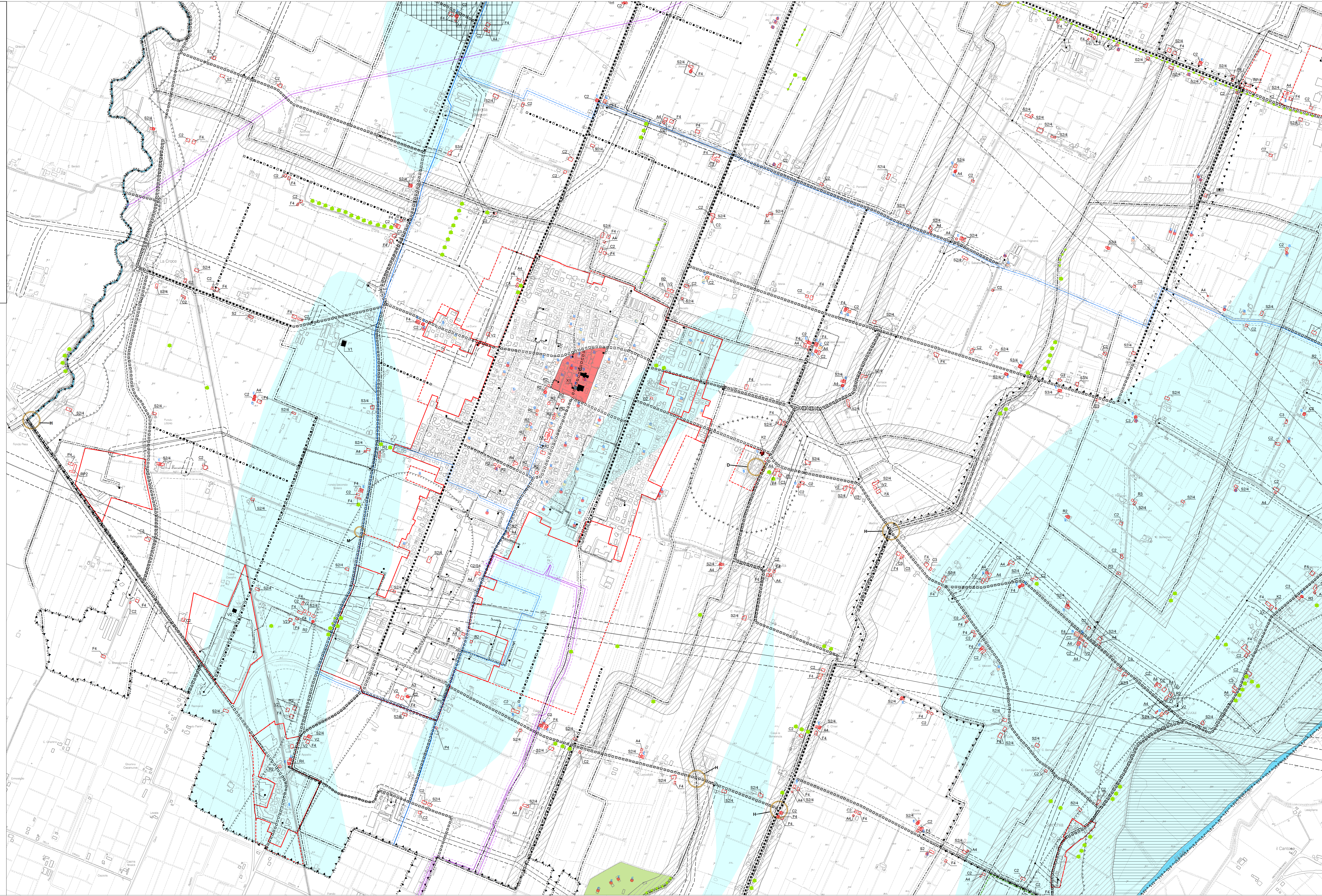

NOTE:  
1 - I numeri degli articoli rimandano alla corrispondente normativa contenuta nel RUE.  
2 - I numeri degli articoli rimandano alla corrispondente normativa contenuta nel RUE.  
3 - I numeri degli articoli rimandano alla corrispondente normativa contenuta nel RUE.  
4 - I numeri degli articoli rimandano alla corrispondente normativa contenuta nel RUE.  
5 - I numeri degli articoli rimandano alla corrispondente normativa contenuta nel RUE.  
6 - I numeri degli articoli rimandano alla corrispondente normativa contenuta nel RUE.  
7 - I numeri degli articoli rimandano alla corrispondente normativa contenuta nel RUE.  
8 - I numeri degli articoli rimandano alla corrispondente normativa contenuta nel RUE.  
9 - I numeri degli articoli rimandano alla corrispondente normativa contenuta nel RUE.  
10 - I numeri degli articoli rimandano alla corrispondente normativa contenuta nel RUE.