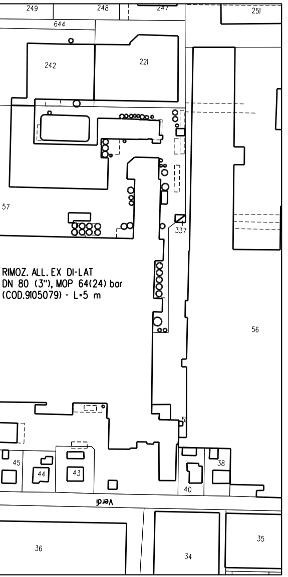
249
248
247
251
644
242
221
57
337
56
45
44
43
40
38
Verdi
36
34
35

RIMOZ. ALL. EX DI-LAT
DN 80 (3"), MOP 64(24) bar
(COD.9105079) - L=5 m

SEZIONE TIPO "A"

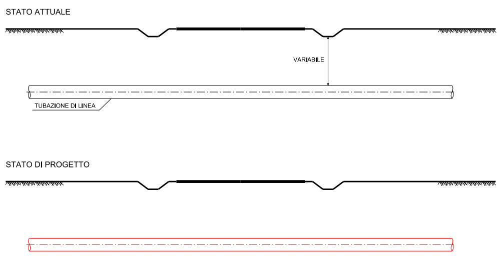
STATO ATTUALE
VARIABILE
TUBAZIONE DI LINEA
STATO DI PROGETTO

SEZIONE TIPO "B"

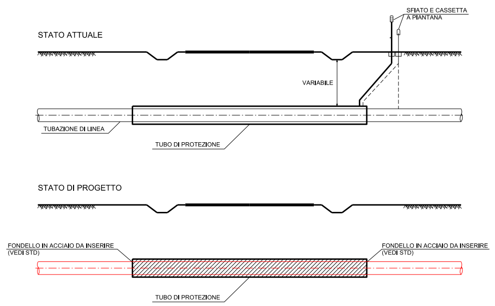
STATO ATTUALE
SFIATO E CASSETTA A PIANTANA
VARIABILE
TUBAZIONE DI LINEA
TUBO DI PROTEZIONE
STATO DI PROGETTO
FONDELLO IN ACCIAIO DA INSERIRE (VEDI STD)
FONDELLO IN ACCIAIO DA INSERIRE (VEDI STD)
TUBO DI PROTEZIONE

🟥 Rimozioni

SEZIONE TIPO "C"

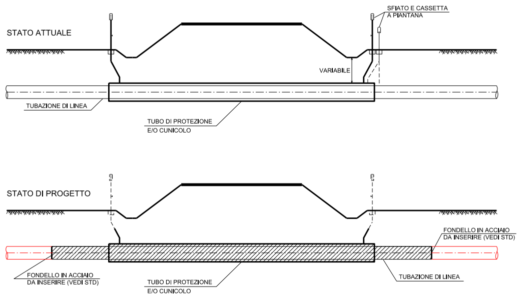
STATO ATTUALE
SFIATO E CASSETTA A PIANTANA
VARIABILE
TUBAZIONE DI LINEA
TUBO DI PROTEZIONE E/O CUNICOLO
STATO DI PROGETTO
FONDELLO IN ACCIAIO DA INSERIRE (VEDI STD)
TUBO DI PROTEZIONE E/O CUNICOLO
FONDELLO IN ACCIAIO DA INSERIRE (VEDI STD)
TUBAZIONE DI LINEA

- RIMOZIONE TOTALE DELLA TUBAZIONE DI LINEA E DELLE EVENTUALI PROTEZIONI MECCANICHE (VEDI SEZIONE TIPO "A")
- RIMOZIONE TOTALE DELLA TUBAZIONE DI LINEA E TUBO DI PROTEZIONE INERTIZZATO (VEDI SEZIONE TIPO "B")
- RIMOZIONE PARZIALE DELLA TUBAZIONE DI LINEA E TRATTO DI TUBAZIONE NON RIMOSSA , CUNICOLO E/O TUBO DI PROTEZIONE INERTIZZATI (VEDI SEZIONE TIPO "C")

NOTE:

- LE POSTAZIONI DI LAVORO, ALLE ESTREMITA' DEI TRATTI DA INERTIZZARE, SARANNO UBICATE IN MODO CHE I MOVIMENTI TERRA NON INTERFERIRANNO CON I CORPI STRADALI.
- IL CAMPO DI APPLICAZIONE DELLA SEZIONE TIPO "C" E' RELATIVO AGLI ATTRAVERSAMENTI PROVVISTI DI PROTEZIONI DI LUNGHEZZA INSUFFICENTE
(LE POSTAZIONI DI LAVORO DOVREBBERO INTERESSARE IL CORPO STRADALE).
GLI SFIATI DA UTILIZZARE PER L'INTASAMENTO DEL TUBO DI PROTEZIONE E/O DEL CUNICOLO SARANNO RIMOSSI FINO AD UNA PROFONDITA' DI 0.90 m DAL PIANO CAMPAGNA.

ELENCO ATTRAVERSAMENTI

(PER L'UBICAZIONE VEDI GLI STRALCI PLANIMETRICI)

NUMERO	DENOMINAZIONE	RIFERIMENTI CATASTALI		RIFERIMENTO PICCHETTO n^	CUNICOLO m	TUBO DI PROTEZIONE m.	SEZIONE TIPO
		FOGLIO N°	MAPPALE N°				
	RIMOZ. POT. ALL. COM. SOLIERA DN 200 (8")						
1	STRADELLO SALA (Scheda 11)	47 6	260 (F.47) 25 (F.6)			12.00	"B"
	RIMOZ. ALL. COM. DI SOLIERA DN 80 (3")						
2	STRADELLO SALA (Scheda 11)	47 48	260 (F.47) 91 (F.48)				"A"
3	STRADELLO SALA (Scheda 11)	48	92 53			12.00	"B"
4	STRADA COMUNALE MORELLO (Scheda 11)	48 42	173 (F.48) 658 (F.42)			31.00	"B"
	RIMOZ. ALL. AREILOS DN 100 (4")						
5	STRADA COMUNALE MORELLO (Scheda 11)	42	463 480				"C"

DOCUMENTI DI RIFERIMENTO	N

Rev.	DATA	DESCRIZIONE	ELABORATO	VERIFICATO	APPROVATO
0	30/04/15	EMISSIONE PER PERMESSI	SERAFINI	SCIOSCI	SABBATINI

SNAM RETE GAS

PROGETTISTA
saipem

WBS CLIENTE
NR/04043/R-L676 COD.TEC.45060
COMMESSA SAIPEM
023050

UNITA'
000

PROGETTO DISMISSIONI

RIMOZ. ALL. COM. DI SOLIERA 4100367 DN 80 (3") (COD.9105082)
RIMOZ. POT. ALL. COM. SOLIERA DN 200 (8") (COD.4340071)
RIMOZ. ALL. AREILOS DN 100 (4") (COD.9105080)
RIMOZ. ALL. EX DI-LAT DN 80 (3") (COD.9105079)

ATTR.TO TIPO DI STRADE DI COMPETENZA DEL COMUNE DI SOLIERA

DISEGNO
LC-11E-82667

REVISIONE 0

FG. DI

SCALA

Il presente disegno e' di proprieta' aziendale - La societa' tutelera' i propri diritti a termine di legge.

DOCUMENTO DI PROPRIETA' Snam Rete Gas. LA SOCIETA' TUTELERA' I PROPRI DIRITTI IN SEDE CIVILE E PENALE A TERMINI DI LEGGE.

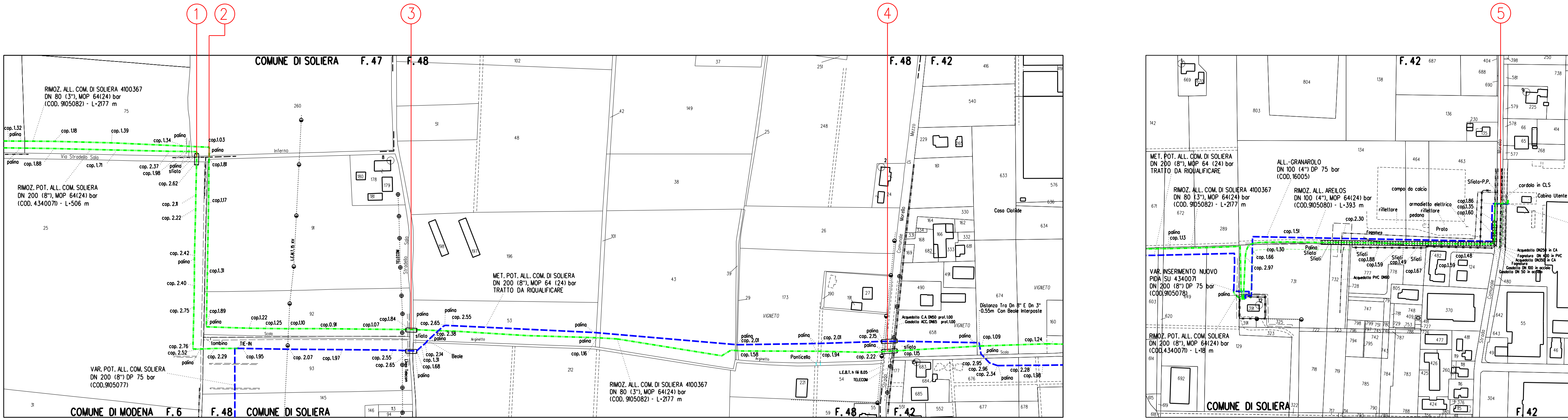
①
②
③
④
⑤
COMUNE DI SOLIERA
F. 47
F. 48
F. 42
COMUNE DI MODENA
F. 6
RIMOZ. ALL. COM. DI SOLIERA 4100367
DN 80 (3"), MOP 64(24) bar
(COD. 9105082) - L=2177 m
RIMOZ. POT. ALL. COM. SOLIERA
DN 200 (8"), MOP 64(24) bar
(COD. 4340071) - L=506 m
VAR. POT. ALL. COM. SOLIERA
DN 200 (8") DP 75 bar
(COD.9105077)
MET. POT. ALL. COM. DI SOLIERA
DN 200 (8"), MOP 64 (24) bar
TRATTO DA RIQUALIFICARE
Via Stradello Salo
Inferno
Stradello Salo
Argenetto
Ponticello
Strada Comunale Morello
Mezzo
Distanza Tra Dn 8" E Dn 3"
0.55m Con Beole Interposte
Acquedotto C.A DN150 prof.1.00
Gasdotto ACC. DN65 prof.1.00
L.E.B.T. h fili 8.05
TELECOM
Linea Telecom
L.E.A.T. 15 kV
tombino
TIE-IN
sfiato
palina
Beole
VIGNETO
Casa Clotilde
ALL.-GRANAROLO
DN 100 (4") DP 75 bar
(COD. 16005)
RIMOZ. ALL. AREILOS
DN 100 (4"), MOP 64(24) bar
(COD.9105080) - L=393 m
VAR. INSERIMENTO NUOVO
PIDA SU 4340071
DN 200 (8") DP 75 bar
(COD.9105078)
RIMOZ. POT. ALL. COM. SOLIERA
DN 200 (8"), MOP 64(24) bar
(COD.4340071) - L=18 m
campo da calcio
riflettore
armadietto elettrico
pedana
Prato
Fognatura
Sfiato P.P.
cordolo in CLS
Cabina Utente
Sfiati
Acquedotto PVC DN90
Acquedotto DN250 in CA
Fognatura DN 400 in PVC
Acquedotto DN350 in CA
Gasdotto DN 100 in acciaio
Gasdotto DN 50 in acciaio
Strada Comunale
cop. 1.32
cop. 1.18
cop. 1.39
cop. 1.34
cop. 1.88
cop. 1.71
cop. 2.37
cop. 1.98
cop. 2.62
cop. 2.11
cop. 2.22
cop. 2.42
cop. 2.40
cop. 2.75
cop. 2.76
cop. 2.52
cop. 2.29
cop. 1.03
cop. 1.81
cop. 1.17
cop. 1.31
cop. 1.89
cop. 1.22
cop. 1.25
cop. 1.10
cop. 0.91
cop. 1.07
cop. 1.84
cop. 1.95
cop. 2.07
cop. 1.97
cop. 2.55
cop. 2.65
cop. 2.38
cop. 2.14
cop. 1.31
cop. 1.68
cop. 1.16
cop. 2.01
cop. 1.58
cop. 1.94
cop. 2.15
cop. 2.22
cop. 1.15
cop. 1.09
cop. 1.24
cop. 2.95
cop. 2.96
cop. 2.34
cop. 2.28
cop. 1.98
cop. 1.13
cop. 1.51
cop. 1.30
cop. 1.66
cop. 2.97
cop. 2.30
cop. 1.88
cop. 1.59
cop. 1.49
cop. 1.67
cop. 1.48
cop. 1.86
cop. 1.35
cop. 1.60